



ESTIMACIONES AGRÍCOLAS

Informe semanal al

23 de junio de 2015



SUBSECRETARÍA DE AGRICULTURA DIRECCIÓN NACIONAL DE INFORMACIÓN Y MERCADOS

Responsable del presente informe:

Ing. Agr. Juan C. Maceira

Subsecretario de Agricultura

Colaboran en su confección:

Dirección de Información Agropecuaria y Forestal

Oficina de Riesgo Agropecuario



ÍNDICE

- Temperaturas
- Precipitaciones
- Estado de las reservas hídricas
- Evolución de la superficie sembrada y cosechada
- Humedad y estado de los cultivos



TEMPERATURAS

La última irrupción de aire frío afectó a todo el centro y norte del país. Las mínimas más bajas de la semana fueron inferiores a 0°C en casi todo el territorio nacional, excepto en el noreste argentino, donde se ubicaron apenas unos grados por encima. Los días más fríos en la franja central fueron entre viernes y lunes. En el norte del país fueron viernes y sábado, con mínimas de 0/4°C. En el balance de la semana, el noreste del país tuvo anomalías negativas, que fueron más importantes en Corrientes, Chaco y este de Formosa. En Patagonia, las marcas térmicas se ubicaron levemente por encima de lo normal en Santa Cruz.

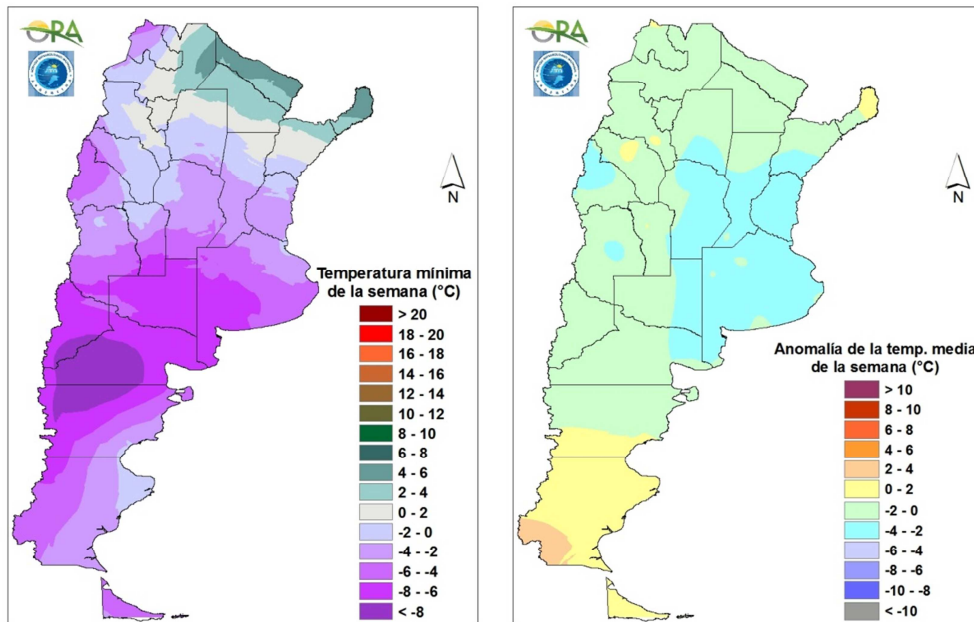

Anomalía de la temperatura media
de la semana

A partir de hoy, miércoles 24, el patrón de circulación favorecerá el aumento de la temperatura. Para el viernes se prevén temperaturas máximas de 20/25°C en el centro del país, 25/30°C en el norte argentino. A pesar del mal tiempo que predominará en el fin de semana, no está previsto que descienda la temperatura, por lo menos hasta el martes o miércoles que existe la chance de que eso pase.



PRECIPITACIONES

Las precipitaciones de la semana se concentraron en el NEA. Además, hubo algunas muy débiles en el oeste de Río Negro. En el norte del país hubo precipitaciones el miércoles 17, con registros abundantes en Misiones. Entre lunes y martes volvieron las lluvias al noreste del país, con acumulados de 30-60mm en esos dos días en el este de Chaco, norte de Corrientes y Misiones.

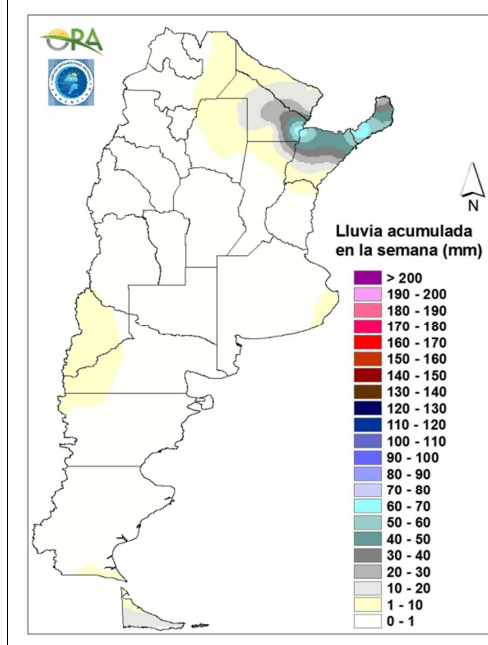

Precipitaciones acumuladas en la semana

En los próximos dos días se esperan lluvias en el norte del país, especialmente sobre Formosa y Misiones. Luego, a partir de las últimas horas del jueves empezaría a desmejorar el tiempo en la región pampeana. El mal tiempo seguiría hasta el lunes 29. El área afectada incluiría a Buenos Aires, este de La Pampa, Entre Ríos, sur y centro de Santa Fe y de Córdoba.]

ESTADO DE LAS RESERVAS HÍDRICAS

La ocurrencia de lluvias en el noreste del país generó el retorno de los excesos en zonas donde ya se habían consumido en semanas anteriores. Esto se puede ver en Corrientes, este de Chaco y de Formosa. En el resto del NEA las reservas son adecuadas, entre normales y levemente superior a lo normal. En el noroeste las condiciones son similares a la semana anterior, con un muy leve secamiento, predominando la categoría de reservas adecuadas. En pampeana, ante la falta de lluvias también hubo un leve retroceso de las reservas de agua. Los sectores más críticos son el centro de Córdoba, de Santa Fe y de Entre Ríos, donde las reservas son deficitarias. En el resto predomina la condición regular, con muy pocos sectores con categoría adecuada. Las reservas simuladas para trigo sembrado en fechas tempranas muestran condiciones adecuadas en gran parte de pampeana.

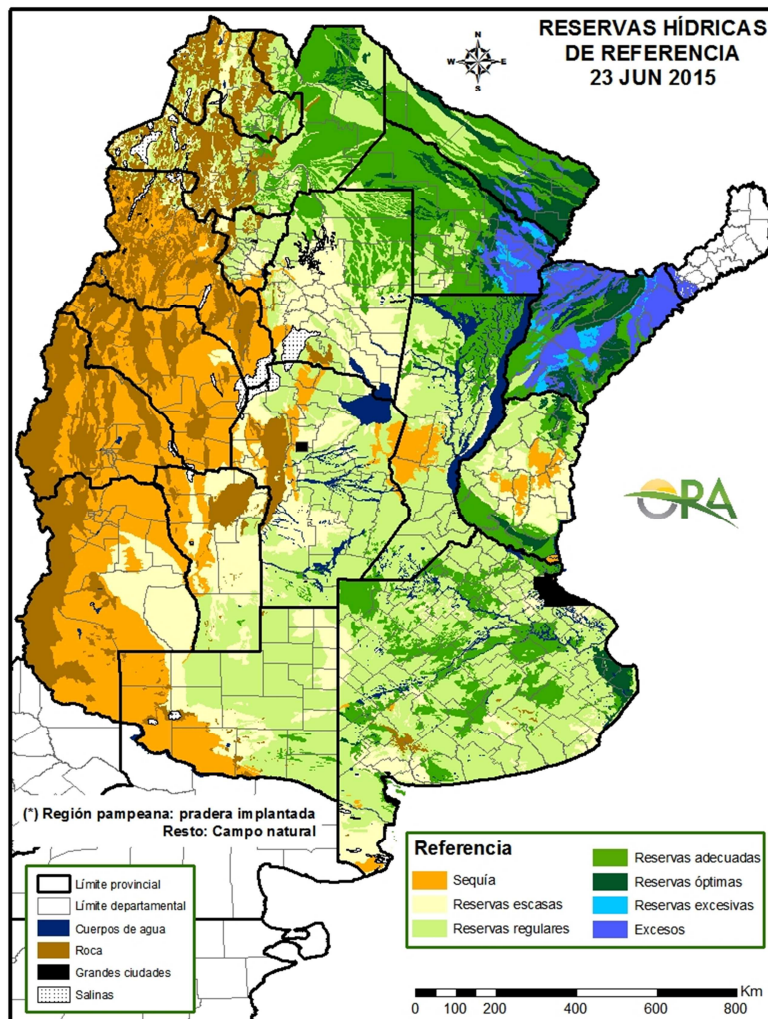

Mapa de reservas hídricas hecho a partir de datos meteorológicos del SMN y del INTA e información de suelos del INTA.



EVOLUCIÓN DE LA SUPERFICIE SEMBRADA Y COSECHADA

AVANCE DE LA COSECHA DE MANI											
CAMPAÑA: 2014/2015(*)											
DELEGACION	TIPO	AREA SEMBRADA Has	21/05	28/05	04/06	11/06	18/06	25/06	AREA PERDIDA Has	AREA COSECHADA Has	
			%	%	%	%	%	%			
CORRIENTES	Colorado	-	-	-	-	-	-	-	-	-	
	Rosado	0	-	-	-	-	-	-	-	-	
	Total	0	-	-	-	-	-	-	-	-	
	13/14	-	-	-	-	-	-	-	-	-	
BUENOS AIRES	Colorado	-	-	-	-	-	-	-	-	-	
	Rosado	1.500	77	80	100	100	100	100	-	1.500	
	Total	1.500	77	80	100	100	100	100	-	1.500	
	13/14	1.500	-	50	100	100	100	100	-	-	
JUJUY	Colorado	-	-	-	-	-	-	-	-	-	
	Rosado	588	45	65	70	95	100	100	-	590	
	Total	588	45	65	70	95	100	100	-	590	
	13/14	588	22	25	40	65	85	90	-	-	
SALTA	Colorado	-	-	-	-	-	-	-	-	-	
	Rosado	8.130	45	65	70	95	100	100	-	8.130	
	Total	8.130	45	65	70	95	100	100	-	8.130	
	13/14	9.050	28	30	40	65	85	98	-	-	
SANTA FE	Colorado	-	-	-	-	-	-	-	-	-	
	Rosado	800	22	25	27	38	67	82	-	660	
	Total	800	22	25	27	38	67	82	-	660	
	13/14	300	90	100	100	100	100	100	-	-	
SAN LUIS	Colorado	-	-	-	-	-	-	-	-	-	
	Rosado	11.600	40	55	57	58	69	70	-	8.120	
	Total	11.600	40	55	57	58	69	70	-	8.120	
	13/14	19.465	30	40	61	66	78	86	-	-	
LA PAMPA	Colorado	-	-	-	-	-	-	-	-	-	
	Rosado	8.800	-	-	-	26	73	100	-	8.800	
	Total	8.800	-	-	-	26	73	100	-	8.800	
	13/14	15.860	-	-	-	21	56	100	-	-	
Laboulaye	Colorado	-	-	-	-	-	-	-	-	-	
	Rosado	135.000	84	100	100	100	100	100	300	134.700	
	Total	135.000	84	100	100	100	100	100	300	134.700	
Marcos Juarez	Colorado	0	-	-	-	-	-	-	-	0	
	Rosado	5.000	100	100	100	100	100	100	-	5.000	
	Total	5.000	100	100	100	100	100	100	-	5.000	
Río Cuarto	Colorado	-	-	-	-	-	-	-	-	-	
	Rosado	177.950	41	46	61	80	82	83	-	147.700	
	Total	177.950	41	46	61	80	82	83	-	147.700	
Villa María	Colorado	400	85	90	90	100	100	100	-	400	
	Rosado	68.780	72	72	79	92	100	100	500	68.280	
	Total	69.180	72	72	79	92	100	100	500	68.680	
CORDOBA	Colorado	400	85	90	90	100	100	100	-	400	
	Rosado	386.730	62	70	78	89	92	92	800	355.680	
	Total	387.130	62	70	78	89	92	92	800	356.080	
	13/14	374.850	11	27	45	59	70	78	-	-	
TOTAL PAIS	Colorado	400	85	90	90	100	100	100	-	400	
	Rosado	418.148	60	68	76	87	91	92	800	383.480	
	Total	418.548	60	68	76	87	91	92	800	383.880	
	13/14	411.688	12	26	45	58	70	80	-	-	

(*) Cifras provisionarias

La AREAS están expresadas en hectáreas.

ESTIMACIONES AGRICOLAS

M.A.G. y P.

AVANCE DE LA COSECHA DE MAIZ

CAMPAÑA: 2014/2015(*)

DELEGACION		AREA SEMBRADA Ha	21/05 %	28/05 %	04/06 %	11/06 %	18/06 %	25/06 %	AREA NO COSECHABLE Ha	AREA COSECHADA Ha
Bahía Blanca		16.900	-	8	11	11	15	40	10.950	2.380
Bolívar		89.250	47	31	34	46	54	61	-	54.410
Bragado		101.480	99	100	100	100	100	100	9.715	91.770
Gral. Madariaga		53.210	45	56	64	76	81	92	2.650	46.420
Junín		68.450	90	100	100	100	100	100	20.700	47.750
La Plata		27.000	69	73	100	100	100	100	7.200	19.800
Lincoln		171.560	69	79	85	86	88	93	13.000	147.900
Pehuajó		273.900	71	81	86	100	100	100	52.700	221.200
Pergamino		60.200	98	98	100	100	100	100	1.150	59.050
Pigüé		49.700	-	19	32	45	60	84	12.200	31.520
Salliqueló		121.000	19	57	70	80	90	96	74.000	45.350
Tandil		169.270	-	-	-	51	72	85	94.000	63.790
Tres Arroyos		137.640	-	-	-	-	-	14	-	18.910
25 de Mayo		86.800	95	95	100	100	100	100	14.300	72.500
BUENOS AIRES	14/15	1.426.360	55	61	65	74	77	83	312.565	922.750
	13/14	1.476.460	45	51	55	59	65	67	-	-
Laboulaye		365.000	82	92	92	92	92	92	69.600	271.320
Marcos Juárez		190.000	79	81	85	91	95	96	23.000	160.320
Río Cuarto		502.700	33	33	38	40	45	50	-	252.150
San Francisco		443.180	30	35	40	40	42	51	101.000	173.690
Villa María		217.000	32	32	36	36	43	54	72.100	77.850
CORDOBA	14/15	1.717.880	48	51	55	56	59	64	265.700	935.330
	13/14	1.917.500	29	35	37	44	49	56	-	-
Paraná		77.000	100	100	100	100	100	100	-	77.000
Rosario del Tala		150.000	95	96	98	99	99	99	13.500	135.140
ENTRE RIOS	14/15	227.000	97	97	99	99	99	99	13.500	212.140
	13/14	268.200	81	83	84	88	89	92	-	-
General Pico		297.500	60	66	69	71	75	77	168.900	99.050
Santa Rosa		113.500	16	23	31	35	46	50	55.000	29.440
LA PAMPA	14/15	411.000	47	52	57	59	66	69	223.900	128.490
	13/14	423.000	22	32	41	63	74	84	-	-
Avellaneda		60.200	17	17	17	17	17	17	53.600	1.150
Cañada de Gómez		134.720	63	68	68	68	80	80	-	107.780
Casilda		64.900	66	66	66	66	67	75	-	48.440
Rafaela		106.000	48	48	48	48	48	63	44.000	38.970
Venado Tuerto		136.500	85	85	87	90	93	95	-	129.680
SANTA FE	14/15	502.320	68	69	70	71	76	81	97.600	326.020
	13/14	541.900	41	42	49	56	60	67	-	-
CATAMARCA		7.830	-	-	-	-	-	-	600	-
CORRIENTES		13.000	6	6	6	10	12	12	-	1.560
CHACO (Pcia. R. S. Peña)		67.800	5	5	5	6	6	6	14.980	3.060
CHACO (Charata)		83.900	0	0	1	3	6	6	3.900	4.970
FORMOSA		34.000	8	8	8	10	10	10	-	3.400
JUJUY		7.380	-	-	-	-	2	7	-	510
MISIONES		30.820	97	98	99	99	99	99	820	29.700
SALTA		169.220	-	-	-	-	1	7	-	11.340
SAN LUIS		175.060	36	38	43	53	63	65	18.700	101.630
SANTIAGO del ESTERO		129.700	12	14	15	20	26	26	14.600	30.140
SGO del ESTERO (Quimilí)		326.000	-	-	5	8	8	8	-	26.410
TUCUMAN		49.000	-	-	-	1	1	1	2.520	590
TOTAL PAIS	14/15	5.378.270	45	48	51	55	58	62	969.385	2.738.040
	13/14	6.098.885	31	36	39	44	48	53	-	-

(*) Cifras Provisorias

Las AREAS están expresadas en hectáreas.

ESTIMACIONES AGRICOLAS

M.A.G. y P.

AVANCE DE LA COSECHA DE SOJA

CAMPAÑA: 2014/2015 (*)

DELEGACION		AREA SEMBRADA Ha	### %	### %	### %	### %	### %	### %	AREA PERDIDA Ha	AREA FORRAJE Ha	AREA COSECHADA Ha
Bahía Blanca	1ª	-	-	-	-	-	-	-	-	-	-
Bahía Blanca	2ª	-	-	-	-	-	-	-	-	-	-
Bolívar	1ª	358.000	100	100	100	100	100	100	-	-	358.000
Bolívar	2ª	85.650	63	100	100	100	100	100	-	-	85.650
Bragado	1ª	410.280	100	100	100	100	100	100	5.720	-	404.560
Bragado	2ª	66.796	80	99	99	99	100	100	-	-	66.796
Bragado	F	5.720	-	-	-	-	-	-	5.720	-	-
Gral. Madariaga	1ª	103.450	95	100	100	100	100	100	-	-	103.450
Gral. Madariaga	2ª	22.900	22	78	100	100	100	100	-	-	22.900
Junín	1ª	483.000	100	100	100	100	100	100	8.000	-	475.000
Junín	2ª	93.500	80	100	100	100	100	100	-	-	93.500
La Plata	1ª	72.300	98	99	100	100	100	100	-	-	72.300
La Plata	2ª	26.100	50	65	90	95	98	100	-	-	26.100
La Plata	F	3.500	-	-	-	-	-	-	3.500	-	-
Lincoln	1ª	689.500	88	92	94	95	96	97	1.820	-	664.918
Lincoln	2ª	142.350	72	91	94	95	95	97	-	-	137.524
Lincoln	F	15.500	-	-	-	-	-	-	15.500	-	-
Pehuajó	1ª	526.050	100	100	100	100	100	100	-	-	526.050
Pehuajó	2ª	91.700	76	92	100	100	100	100	12.700	-	79.000
Pehuajó	F	16.100	-	-	-	-	-	-	15.600	-	-
Pergamino	1ª	739.000	100	100	100	100	100	100	-	-	739.000
Pergamino	2ª	65.500	100	100	100	100	100	100	-	-	65.500
Pergamino	F	-	-	-	-	-	-	-	-	-	-
Pigüé	1ª	151.000	48	59	69	79	90	95	-	-	143.752
Pigüé	2ª	14.300	10	38	48	68	80	91	-	-	13.000
Salliqueló	1ª	250.000	96	100	100	100	100	100	-	-	250.000
Salliqueló	2ª	36.000	65	88	94	97	99	100	-	-	36.000
Salliqueló	F	5.000	-	-	-	-	-	-	5.000	-	-
Tandil	1ª	502.900	100	100	100	100	100	100	12.000	-	490.900
Tandil	2ª	250.600	60	85	92	96	100	100	2.800	-	247.800
Tres Arroyos	1ª	532.500	76	90	94	98	100	100	-	-	532.500
Tres Arroyos	2ª	322.000	23	45	77	88	98	100	-	-	322.000
25 de Mayo	1ª	456.000	100	100	100	100	100	100	-	-	456.000
25 de Mayo	2ª	108.400	95	100	100	100	100	100	-	-	108.400
BUENOS AIRES	14/15	6.645.596	87	84	96	98	99	99	43.040	45.320	6.520.600
BUENOS AIRES	13/14	6.767.899	63	64	75	82	85	87	-	-	-
Laboulaye	1ª	658.000	95	100	100	100	100	100	1.000	-	657.000
Laboulaye	2ª	165.000	45	80	90	100	100	100	500	-	164.500
M. Juárez	1ª	991.400	100	100	100	100	100	100	35.500	-	955.900
M. Juárez	2ª	234.700	99	100	100	100	100	100	9.500	-	225.200
M. Juárez	F	-	-	-	-	-	-	-	-	-	-
Río Cuarto	1ª	1.185.400	100	100	100	100	100	100	-	-	1.185.400
Río Cuarto	2ª	81.000	95	95	96	98	100	100	-	-	81.000
S. Francisco	1ª	877.000	96	98	100	100	100	100	40.000	-	837.000
S. Francisco	2ª	514.000	89	94	100	100	100	100	30.000	-	484.000
V. María	1ª	650.000	100	100	100	100	100	100	5.600	-	644.400
V. María	2ª	252.700	93	100	100	100	100	100	1.000	-	251.700
CORDOBA	14/15	5.609.200	96	98	100	100	100	100	123.100	-	5.486.100
CORDOBA	13/14	5.052.760	86	93	98	100	100	100	-	-	-
Paraná	1ª	392.000	100	100	100	100	100	100	2.000	-	390.000
Paraná	2ª	131.800	100	100	100	100	100	100	1.800	-	130.000
R. del Tala	1ª	800.000	98	100	100	100	100	100	-	-	800.000
R. del Tala	2ª	185.000	90	97	99	100	100	100	-	-	185.000
R. del Tala	F	-	-	-	-	-	-	-	-	-	-
ENTRE RIOS	14/15	1.508.800	97	100	100	100	100	100	3.800	-	1.505.000
ENTRE RIOS	13/14	1.504.900	93	96	97	99	100	100	-	-	-
General Pico	1ª	327.400	81	91	97	99	100	100	10.400	-	317.000
General Pico	2ª	74.000	-	-	28	90	100	100	2.400	-	71.600
Santa Rosa	1ª	77.000	31	51	56	63	73	100	-	-	77.000
Santa Rosa	2ª	6.000	14	26	32	44	54	100	-	-	6.000
LA PAMPA	14/15	484.400	60	70	79	91	95	100	12.800	-	471.600
LA PAMPA	13/14	521.100	37	63	75	82	92	97	-	-	-
Avellaneda	1ª	182.000	81	87	97	98	99	100	56.100	-	125.900
Avellaneda	2ª	53.000	36	51	70	88	92	97	5.900	-	45.499
C. de Gómez	1ª	650.000	100	100	100	100	100	100	-	-	650.000
C. de Gómez	2ª	220.000	100	100	100	100	100	100	-	-	220.000
Casilda	1ª	626.600	100	100	100	100	100	100	6.100	-	620.500
Casilda	2ª	117.500	100	100	100	100	100	100	1.300	-	116.200
Rafaela	1ª	585.000	98	100	100	100	100	100	18.000	-	567.000
Rafaela	2ª	255.000	94	100	100	100	100	100	11.000	-	244.000
V. Tuerto	1ª	563.500	100	100	100	100	100	100	-	-	563.500
V. Tuerto	2ª	100.000	99	99	99	100	100	100	-	-	100.000
SANTA FE	14/15	3.352.600	97	99	99	99	99	99	98.400	-	3.252.599
SANTA FE	13/14	3.254.768	88	91	93	95	97	99	-	-	-
CATAMARCA		26.200	23	31	56	81	91	100	270	-	25.930
CORRIENTES		25.000	50	80	90	95	96	98	-	-	24.500
PCIA. R. S. PEÑA		243.000	64	70	77	90	96	98	14.380	-	224.962
CHARATA (Chaco)		370.000	57	81	85	92	97	97	9.695	-	348.091
FORMOSA		17.900	60	90	93	100	100	100	-	-	17.900
JUJUY		6.700	52	68	73	98	98	100	-	-	6.700
MISIONES		1.300	98	100	100	100	100	100	-	-	1.300
SALTA		400.470	55	70	74	98	100	100	-	-	400.470
SAN LUIS	1º	343.300	90	98	100	100	100	100	-	-	343.300
SAN LUIS	2º	900	50	100	100	100	100	100	-	-	900
S. ESTERO		199.500	75	80	90	100	100	100	-	-	199.500
QUIMIILI (S. del Est.)		718.000	72	74	83	87	89	92	-	-	660.560
TUCUMAN		196.250	23	49	69	86	98	99	2.460	-	192.724
TOTAL PAIS	14/15	20.149.116	88	90	96	98	99	99	307.945	45.320	19.682.736
TOTAL PAIS	13/14	19.781.812	72	77	83	88	92	94	-	-	-

(*) Cifras provisionarias

Las áreas están expresadas en hectáreas

ESTIMACIONES AGRICOLAS

M.A.G. y P.

AVANCE DE LA COSECHA DE SORGO										
CAMPAÑA: 2014/2015(*)										
DELEGACION		AREA SEMBRADA Has	21/05 %	28/05 %	04/06 %	11/06 %	18/06 %	25/06 %	AREA NO COSECHABLE Has	AREA COSECHADA Has
Bahía Blanca		2.200	-	-	-	-	-	-	2.200	-
Bolívar		14.500	-	-	-	-	-	-	-	-
Bragado		7.300	64	64	75	84	100	100	1.970	5.330
General Madariaga		-	-	-	-	-	-	-	-	-
Junín		10.700	100	100	100	100	100	100	2.700	8.000
La Plata		6.600	70	75	90	95	98	100	3.400	3.200
Lincoln		11.200	67	86	93	93	95	95	7.000	3.990
Pehuajó		3.970	100	100	100	100	100	100	830	3.140
Pergamino		11.200	100	100	100	100	100	100	-	11.200
Pigüé		11.000	-	10	17	31	49	72	3.400	5.460
Salliqueló		40.000	20	56	74	93	97	100	-	40.000
Tandil		-	-	-	-	-	-	-	-	-
Tres Arroyos		-	-	-	-	-	-	-	-	-
25 de Mayo		8.950	47	47	100	100	100	100	-	8.950
BUENOS AIRES	14/15	127.620	41	56	69	78	81	84	21.500	89.270
	13/14	140.650	13	17	22	32	40	46	-	-
Laboulaye		42.100	-	7	12	28	50	69	200	28.810
Marcos Juárez		13.500	97	100	100	100	100	100	4.370	9.130
Río Cuarto		50.150	20	20	33	35	40	53	-	26.650
San Francisco		30.000	85	93	100	100	100	100	14.000	16.000
Villa María		55.230	50	59	64	77	100	100	230	55.000
CORDOBA	14/15	190.980	35	40	47	56	70	79	18.800	135.590
	13/14	226.600	1	11	24	51	73	86	-	-
Paraná		53.200	100	100	100	100	100	100	3.200	50.000
Rosario del Tala		48.000	88	90	92	100	100	100	4.000	44.000
ENTRE RIOS	14/15	101.200	94	96	96	100	100	100	7.200	94.000
	13/14	125.000	81	83	83	90	92	96	-	-
General Pico		12.700	-	-	-	49	67	75	600	9.030
Santa Rosa		50.000	12	23	98	98	100	100	29.500	20.500
LA PAMPA	14/15	62.700	7	15	61	80	88	91	30.100	29.530
	13/14	68.200	-	-	-	-	7	36	-	-
Avellaneda		62.500	48	52	57	62	67	80	22.800	31.820
Cañada de Gómez		10.000	95	97	99	100	100	100	-	10.000
Casilda		6.000	100	100	100	100	100	100	-	6.000
Rafaela		63.000	93	97	100	100	100	100	21.500	41.500
Venado Tuerto		8.500	100	100	100	100	100	100	-	8.500
SANTA FE	14/15	150.000	77	80	84	86	88	93	44.300	97.820
	13/14	148.430	60	65	70	75	81	86	-	-
CATAMARCA		500	-	-	30	60	100	100	200	300
CORRIENTES		4.800	-	-	-	40	60	60	-	2.880
Pci. R. S. PEÑA (Chaco)		27.000	10	10	15	15	15	15	9.770	2.630
CHARATA (Chaco)		54.000	1	1	1	2	2	2	2.260	1.280
FORMOSA		4.950	20	20	20	50	60	60	580	2.620
JUJUY		-	-	-	-	-	-	-	-	-
MISIONES		-	-	-	-	-	-	-	-	-
SALTA		-	-	-	-	-	-	-	-	-
SAN LUIS		30.900	-	1	6	25	62	65	10.450	13.290
SANTIAGO DEL ESTERO		36.000	50	55	93	100	100	100	12.000	24.000
QUIMILI (Sgo. Del Estero)		80.000	-	-	-	-	0	2	9.000	1.420
TUCUMAN		6.600	-	-	26	51	72	86	2.100	3.870
TOTAL PAIS	14/15	877.250	41	46	54	61	67	70	168.260	498.500
	13/14	997.425	33	39	44	55	65	72	-	-

(*) Cifras Provisorias

Las AREAS están expresadas en hectáreas.

ESTIMACIONES AGRICOLAS

M.A.G. y P.

AVANCE DE LA SIEMBRA DE CEBADA

CAMPAÑA: 2015/2016 (*)

DELEGACION		AREA A SEMBRAR Ha	21/05 %	28/05 %	04/06 %	11/06 %	18/06 %	25/06 %	AREA SEMBRADA Has
Bahía Blanca		30.000	17	33	63	85	97	100	30.000
Bolívar		14.000	-	-	10	32	68	81	11.277
Bragado		16.100	-	-	-	-	30	60	9.660
General Madariaga		8.000	-	-	-	-	18	72	5.798
Junín		23.500	-	-	-	-	30	40	9.400
La Plata		17.000	-	-	-	4	17	30	5.100
Lincoln		23.700	-	-	-	1	2	12	2.792
Pehuajó		51.900	-	-	-	17	34	37	19.405
Pergamino		3.000	-	-	-	48	73	98	2.934
Pigüé		130.000	-	-	7	17	34	62	80.002
Salliqueló		50.000	-	-	-	-	-	26	12.775
Tandil		195.000	-	-	-	-	9	15	28.743
T.Arroyos		307.800	-	-	13	29	43	52	159.471
25 de Mayo		22.200	-	-	7	23	47	71	15.744
BUENOS AIRES	15/16	892.200	1	1	8	18	31	44	393.102
	14/15	875.368	-	0	0	1	8	19	-
Laboulaye		4.900	-	-	20	50	100	100	4.900
M. Juárez		10.500	7	10	23	25	58	64	6.757
Río Cuarto		4.000	-	-	-	-	-	-	-
S. Francisco			-	-	-	-	-	-	-
Villa María		400	-	20	34	74	80	100	400
CORDOBA	15/16	19.800	4	6	18	27	57	61	12.057
	14/15	28.500	0	3	4	6	10	28	-
Paraná		4.800	32	60	83	100	100	100	4.800
R. del Tala			-	-	-	-	-	-	-
ENTRE RIOS	15/16	4.800	32	60	83	100	100	100	4.800
	14/15	5.100	-	-	-	-	-	-	-
General Pico		59.000	-	-	-	-	-	-	-
Santa Rosa		8.000	-	-	-	-	-	-	-
LA PAMPA	15/16	67.000	-	-	-	-	-	-	-
	14/15	65.650	-	-	-	13	27	53	-
Avellaneda			-	-	-	-	-	-	-
C. de Gómez		5.200	-	-	93	100	100	100	5.200
Casilda		6.200	-	-	-	4	56	100	6.200
Rafaela		3.500	-	-	-	-	-	-	-
V. Tuerto		12.000	-	-	-	3	15	35	4.200
SANTA FE	15/16	26.900	-	-	18	22	39	58	15.600
	14/15	31.500	-	-	-	-	4	17	-
SAN LUIS	15/16		-	-	-	-	-	-	-
	14/15		-	-	-	-	-	-	-
TOTAL PAIS	15/16	1.010.700	1	1	8	17	30	42	425.559
	14/15	1.006.118	0	0	0	1	9	20	-

(*) Cifras Provisorias

Las AREAS están expresadas en hectáreas.

ESTIMACIONES AGRICOLAS

M. A. G. y P.

AVANCE DE LA SIEMBRA DE TRIGO									
CAMPAÑA: 2015/2016(*)									
DELEGACION		AREA A SEMBRAR Has	21/05 %	28/05 %	04/06 %	11/06 %	18/06 %	25/06 %	AREA SEMBRADA Has
Bahía Blanca	T. Pan	106.300	13	24	41	50	66	66	69.920
	T. Fideos	1.500	-	-	-	20	67	67	1.010
Bolívar	T. Pan	96.000	-	-	-	-	23	36	34.900
	T. Fideos	3.000	-	-	-	-	-	20	600
Bragado		51.500	-	-	-	-	10	50	25.750
General Madariaga		20.000	-	-	-	-	43	78	15.650
Junín		52.000	-	-	-	5	10	15	7.800
La Plata		10.500	-	-	-	5	11	24	2.480
Lincoln		141.000	-	-	-	2	12	22	30.670
Pehuajó	T. Pan	173.200	-	-	-	17	21	27	46.540
	T. Fideos	2.600	-	-	-	-	-	-	-
Pergamino		61.000	-	-	-	32	59	87	53.330
Pigüé	T. Pan	360.000	-	-	5	16	33	56	201.490
	T. Fideos	9.000	-	-	4	4	23	62	5.550
Salliqueló	T. Pan	150.000	-	-	-	-	14	38	56.660
	T. Fideos	1.500	-	-	-	-	20	40	600
Tandil	T. Pan	210.000	-	-	-	-	3	5	10.500
	T. Fideos	11.000	-	-	-	-	-	-	-
T.Arroyos	T. Pan	491.500	-	-	6	19	28	32	156.200
	T. Fideos	39.000	-	-	-	-	-	-	-
25 de Mayo		61.900	-	-	6	13	23	39	24.430
BUENOS AIRES	15/16	2.052.500	1	1	5	13	25	36	744.080
	14/15	2.187.415	0	1	3	11	15	25	-
Laboulaye		220.000	5	25	35	47	57	72	159.150
M. Juárez		280.000	10	20	35	40	82	87	243.600
Río Cuarto		174.000	-	-	-	-	-	20	34.800
S. Francisco		230.000	-	-	97	97	97	97	222.340
Villa María		308.000	3	35	50	78	91	95	293.190
CORDOBA	15/16	1.212.000	4	18	45	56	71	79	953.080
	14/15	1.141.000	6	14	34	57	73	85	-
Paraná		130.000	-	2	9	15	23	23	29.710
R. del Tala		160.000	1	2	8	10	12	12	18.900
ENTRE RIOS	15/16	290.000	0	2	8	12	17	17	48.610
	14/15	318.000	1	1	2	12	13	37	-
General Pico		180.000	-	-	-	-	-	5	9.000
Santa Rosa		150.000	-	1	3	4	6	7	10.340
LA PAMPA	15/16	330.000	-	0	2	2	3	6	19.340
	14/15	330.000	-	6	13	31	43	68	-
Avellaneda		90.000	-	4	12	32	45	81	73.030
C. de Gómez		208.500	-	-	12	33	63	72	149.180
Casilda		98.000	-	3	18	30	65	90	88.200
Rafaela		194.000	-	-	5	23	28	33	64.210
V. Tuerto		87.000	-	-	1	5	25	45	39.150
SANTA FE	15/16	677.500	-	1	9	26	46	61	413.770
	14/15	925.000	-	3	8	31	46	65	-
CATAMARCA		19.700	15	26	46	75	90	100	19.700
CORRIENTES		-	-	-	-	-	-	-	-
Pcia. R. S. Peña (CHACO)		30.500	-	9	20	38	43	51	15.700
Charata (CHACO)		40.000	-	-	-	12	13	22	8.700
FORMOSA		-	-	-	-	-	-	-	-
JUJUY		2.835	19	44	45	80	100	100	2.840
MISIONES		-	-	-	-	-	-	-	-
SALTA		70.655	15	40	50	80	100	100	70.660
SAN LUIS	T. Pan	4.200	-	10	16	35	52	55	2.310
	T. Fideos	500	-	-	-	30	45	48	240
S. ESTERO		75.000	-	-	81	96	100	100	75.000
Quimilí (S. ESTERO)		115.000	-	-	-	-	-	20	23.000
TUCUMAN	T. Pan	79.200	15	24	46	65	87	87	69.090
	T.Fideos	4.800	17	24	49	77	100	100	4.800
TOTAL PAIS	15/16	5.004.390	2	6	18	28	40	49	2.470.920
	14/15	5.261.035	3	6	14	28	38	51	-

(*) Cifras Provisorias
Las AREAS están expresadas en hectáreas.
ESTIMACIONES AGRICOLAS
M. A. G. y P.

HUMEDAD Y ESTADO DE LOS CULTIVOS

Desde el 19/06/15 hasta el 25/06/15

PROVINCIA	DELEGACION	MAIZ								Humedad	
		Estadio Fenológico					Estado General				
		E	C	F	L	M	MB	B	R		M
BUENOS AIRES	BAHIA BLANCA	-	-	-	10	90	23	65	12	0	A
	BOLIVAR	-	-	-	-	100	-	100	-	0	A
	BRAGADO	-	-	-	-	-	-	-	-	-	-
	GENERAL MADARIAGA	-	-	-	-	100	-	83	17	0	A
	JUNIN	-	-	-	-	-	-	-	-	-	-
	LA PLATA	-	-	-	-	-	-	-	-	-	-
	LINCOLN	-	-	-	-	100	-	99	1	0	E/A
	PEHUAJO	-	-	-	-	-	-	-	-	-	-
	PERGAMINO	-	-	-	-	-	-	-	-	-	-
	PIGUE	-	-	-	-	100	28	72	-	0	A
	SALLIQUELO	-	-	-	-	100	-	56	44	0	A
	TANDIL	-	-	-	-	100	-	31	69	0	A
	TRES ARROYOS	-	-	-	-	100	-	68	-	0	A
25 DE MAYO	-	-	-	-	-	-	-	-	-	-	
CORDOBA	LABOULAYE	-	-	-	-	100	20	70	10	0	A
	MARCOS JUAREZ	-	-	-	-	100	30	58	10	2	A
	RIO CUARTO	-	-	-	-	100	-	72	15	13	A
	SAN FRANCISCO	-	-	-	-	100	-	82	11	7	A/R
	VILLA MARIA	-	-	-	-	100	60	40	-	0	A
ENTRE RIOS	PARANA	-	-	-	-	-	-	-	-	-	-
	ROSARIO DEL TALA	-	-	-	-	100	35	60	5	0	A
LA PAMPA	GENERAL PICO	-	-	-	-	100	8	54	34	3	A
	SANTA ROSA	-	-	-	2	98	2	42	53	4	A/R
SANTA FE	AVELLANEDA	-	-	-	10	90	-	60	23	17	A/R/E
	CASILDA	-	-	-	-	100	71	29	-	0	A
	CANADA de GOMEZ	-	-	-	-	100	58	24	18	0	A
	RAFAELA	-	-	-	-	100	23	71	6	0	A
	VENADO TUERTO	-	-	-	-	100	70	30	-	0	A/E
CATAMARCA	CATAMARCA	-	-	-	-	100	-	100	-	0	R
CORRIENTES	CORRIENTES	-	-	-	-	-	-	-	-	-	-
CHACO	CHARATA	-	-	-	60	40	17	37	32	15	R
	ROQUE SAENZ PENA	-	-	-	94	6	38	51	11	0	A/R
FORMOSA	FORMOSA	-	-	-	-	-	-	-	-	-	-
JUJUY	JUJUY	-	-	-	60	40	-	100	-	0	A
MISIONES	POSADAS	-	-	-	-	-	33	58	7	2	A
SALTA	SALTA	-	-	-	60	40	-	100	-	0	A
SAN LUIS	SAN LUIS	-	-	-	-	100	-	100	-	0	A
SANTIAGO DEL ESTERO	SANTIAGO DEL ESTERO	-	-	-	-	100	-	99	1	0	A/R
	QUIMILI	-	-	-	-	100	-	61	23	10	E/A/I
TUCUMAN	TUCUMAN	-	-	-	-	100	-	100	-	0	R/A/PS

Las cifras expresan porcentaje de la superficie del área sembrada.

Estado general: MB: Muy Bueno, B: Bueno, R: Regular, M: Malo.

Humedad: A: Adecuada, R: Regular, E: Exceso, I: Inundación, PS: Principio de Sequía, S: Sequía.

Estadio Fenológico: E: Emergencia; C: Crecimiento; F: Floración; L: Llenado; M: Madurez

(*) La sumatoria puede ser inferior a 100, correspondiendo la diferencia a siembras aún sin emerger.

HUMEDAD Y ESTADO DE LOS CULTIVOS

Desde el 19/06/15 hasta el 25/06/15

PROVINCIA	DELEGACION	TRIGO (pan)									Humedad
		Estadio Fenológico (*)					Estado General				
		E	C	F	L	M	MB	B	R	M	
BUENOS AIRES	BAHIA BLANCA	73	27	-	-	-	-	100	-	-	R/PS
	BOLIVAR	-	-	-	-	-	-	-	-	-	A
	BRAGADO	50	-	-	-	-	-	100	-	-	A
	GENERAL MADARIAGA	51	-	-	-	-	-	93	7	-	A
	JUNIN	-	-	-	-	-	-	-	-	-	A
	LA PLATA	100	-	-	-	-	-	-	-	-	A/R/PS
	LINCOLN	88	12	-	-	-	-	100	-	-	E/A
	PEHUAJO	100	-	-	-	-	100	-	-	-	A/PS
	PERGAMINO	29	71	-	-	-	-	100	-	-	A
	PIGÜE	97	3	-	-	-	-	-	-	-	A
	SALLIQUELO	13	-	-	-	-	-	-	-	-	A
	TANDIL	-	-	-	-	-	-	-	-	-	A
TRES ARROYOS	91	10	-	-	-	-	100	-	-	A	
25 DE MAYO	100	-	-	-	-	-	100	-	-	A	
CORDOBA	LABOULAYE	35	65	-	-	-	39	61	-	-	A/R
	MARCOS JUAREZ	30	70	-	-	-	-	100	-	-	A/R
	RIO CUARTO	-	-	-	-	-	-	76	24	-	-
	SAN FRANCISCO	88	12	-	-	-	100	-	-	-	R
	VILLA MARIA	5	95	-	-	-	-	100	-	-	A
ENTRE RIOS	PARANA	12	14	-	-	-	-	26	-	-	A
	ROSARIO DEL TALA	31	67	-	-	-	-	-	-	-	A
LA PAMPA	GENERAL PICO	-	-	-	-	-	-	-	-	-	A
	SANTA ROSA	-	-	-	-	-	-	-	-	-	A/R
SANTA FE	AVELLANEDA	70	30	-	-	-	-	100	-	-	A/R
	CASILDA	70	30	-	-	-	-	100	-	-	A/E
	CAÑADA de GOMEZ	37	63	-	-	-	100	-	-	-	A
	RAFAELA	89	11	-	-	-	-	100	-	-	R/PS
	VENADO TUERTO	-	-	-	-	-	-	100	-	-	A
CATAMARCA	CATAMARCA	29	71	-	-	-	-	100	-	-	R
CORRIENTES	CORRIENTES	-	-	-	-	-	-	-	-	-	-
CHACO	CHARATA	40	-	-	-	-	-	47	15	-	A/S
	Pcia. ROQUE SAENZ PEÑA	24	76	-	-	-	100	-	-	-	A/R
FORMOSA	FORMOSA	-	-	-	-	-	-	-	-	-	-
JUJUY	JUJUY	20	80	-	-	-	-	100	-	-	A
MISIONES	POSADAS	-	-	-	-	-	-	-	-	-	-
SALTA	SALTA	20	80	-	-	-	-	100	-	-	A
SAN LUIS	SAN LUIS	53	42	-	-	-	-	100	-	-	A
SANTIAGO DEL ESTERO	QUIMILI	-	-	-	-	-	-	-	-	-	-
	SANTIAGO DEL ESTERO	-	100	-	-	-	-	100	-	-	A/R
TUCUMAN	TUCUMAN	29	71	-	-	-	-	100	-	-	R/A

Las cifras expresan porcentaje de la superficie del área sembrada.

Estado general: MB: Muy Bueno, B: Bueno, R: Regular, M: Malo.

Humedad: A: Adecuada, R: Regular, E: Exceso, I: Inundación, PS: Principio de Sequía, S: Sequía.

Estadio Fenológico: E: Emergencia; C: Crecimiento; F: Floración; L: Llenado; M: Madurez

(*) La sumatoria puede ser inferior a 100, correspondiendo la diferencia a siembras aún sin emerger.